勝浦都市計画図

平成二十九年六月

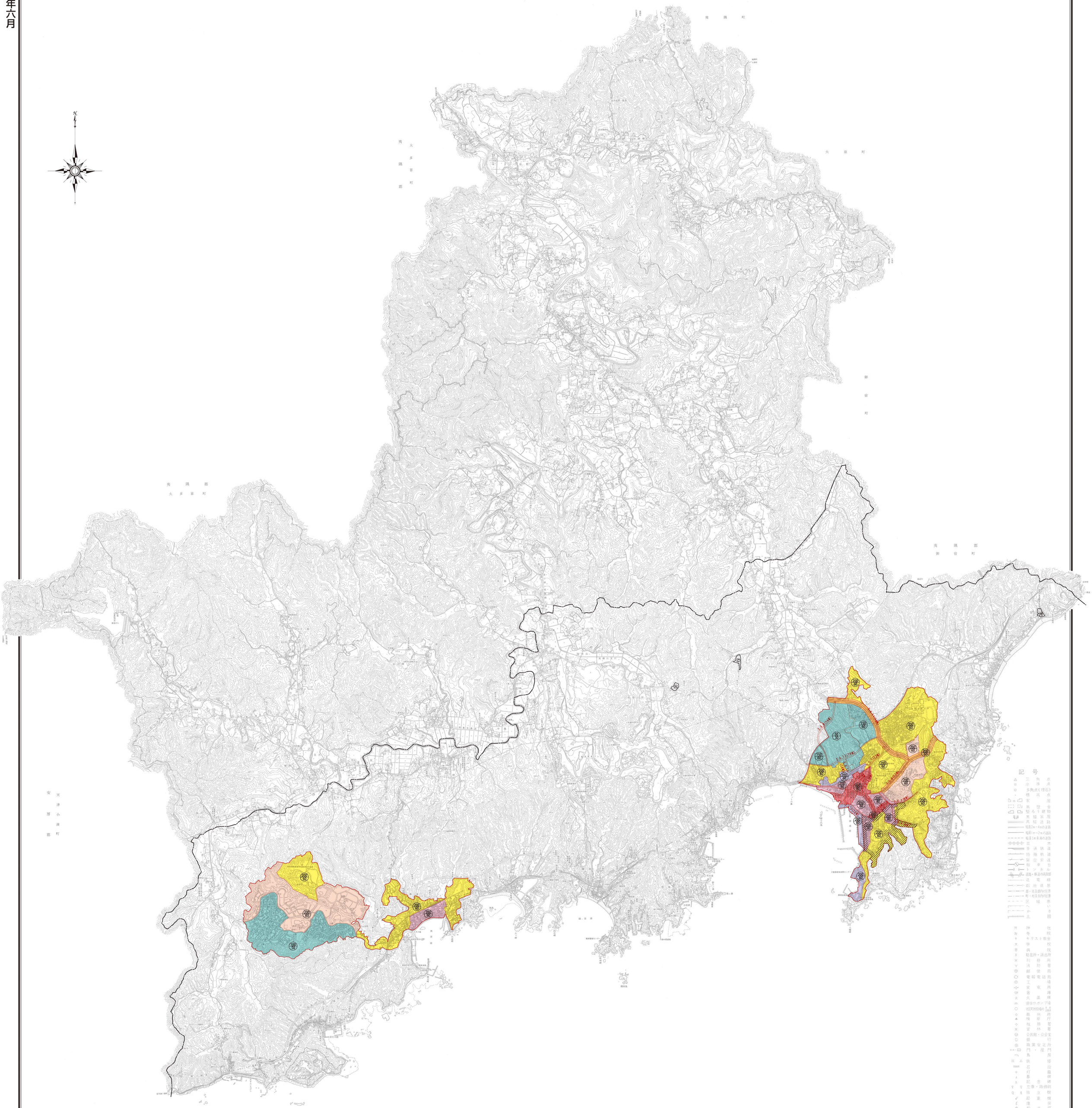

凡例

区分		表示	
都市計画区域			
用途地域	第一種低層住居専用地域		50 30 150 60
	第一種住居地域		200 60
	第二種住居地域		200 60
	準住居地域		200 60
	近隣商業地域		200 80
	商業地域		300 80 400 80
	準工業地域		200 60
その他の地域地区	特別工業地区		
	準防火地域		
都市施設	都市計画道路		
	都市計画施設 処理施設 汚物処理場	汚	
	ごみ焼却場	ご	
	火葬場	火	

1:25,000

0 200 1000 2000m

都市計画道路一覧表

路線番号	路線名	延長(約m)	幅員(m)
3.5.1	勝浦駅墨名線	540	12
3.6.2	墨名勝浦線	670	9
3.6.3	出水新官線	630	8
3.6.4	勝浦沢倉線	440	8
3.6.5	勝浦駅前線	110	8
3.5.6	勝浦浜勝浦線	420	12
3.5.7	勝浦駅浜勝浦線	1,150	12
（勝浦駅南口駅前広場		4,000㎡）	
3.5.8	串浜新官線	1,890	12
3.4.9	黒潮線	960	16
3.4.10	勝浦北駅前線	180	16
（勝浦駅北口駅前広場		3,500㎡）	
3.4.11	新坂線	1,500	16
3.4.12	東西線	1,070	16

注意

1. この図面は、変更することがありますので使用に当たってはご注意をお願いします。
2. 許可なく複製することを禁じます。
3. この図面は、参考図であるため、詳細については、勝浦市都市建設課に備え付けの図面を参照ください。

記号

三角点 水準点 多角点(1等石) 標高点 官公署 学校 病院 郵便局 交番 駐在所・派出所 消防署 警察署 電話電報局 発電所 変電所 工業用水道 浄水場 排水ポンプ場 都市計画施設の区域 裁判所 税務署 公民館・公会堂 銀行 証券会社 保険会社 商工会議所 農業協同組合 工場 倉庫 鉄塔 煙突 煙突(工場) 石油タンク 記念碑 水位観測所 灯台 灯標 立像・群像 灯台・灯標 高塔 坑口・洞口 記念碑 水準点 温泉 採石場 材料置場 墓地 地類界 地目界 田 畑 果樹園 その他の樹木畑 広葉樹林 針葉樹林 竹林 荒地・湿地 水涯線 水部 堤防 護岸・擁壁 水制 導流堤 消波堤 突堤 防波堤 乾船渠 船台 上屋 荷役機械 起重機 鉄道 駅 信号所 操車場 機関庫 客車・貨車 ガソリンスタンド 自動車修理工場 自動車駐車場 道路 トンネル 橋梁 徒歩道 建設中の道路 建設中の鉄道 建設中のトンネル 建設中の橋梁 道路・鉄道の高架部 送電線 都府県界 郡・市及郡の区界 町・村及郡の区界 区域界 いき団

修正平成22年 9月

北海道地図株式会社 千葉営業所
電話：043-221-7170

勝浦市役所